Cultus
gGmbH
der Landeshauptstadt
Dresden

Wohnung 1.1 – Ehrlichstr. 3, 01067 Dresden

Typ	Etagenwohnung
Etage	1
Wohnfläche	58,33 m²
voraussichtlich	
Bezugsfrei ab	voraussichtlich.
	1. Juli
Anzahl Zimmer	2

<u>Voraussichtliche</u> Kosten

Kaltmiete	506,89 €
Anteil Gemeinschaftsr.	32,50 €
Nebenkosten	178,00 €
Gesamtmiete	717,39 €
Kaution	1.078,77 €

Ausstattung

Wechselsprechanlage, Warmwasser zentral (über Heizanlage), Wasch-

kleine Dachbox im DG, Sat-TV Anschluss liegt an. Voraussetzung ist, dass der Bewohner in das Wohnkonzept des AWIG e.V. im Gebäude passt.

Cultus
gGmbH
der Landeshauptstadt
Dresden

Grundriss / Bilder

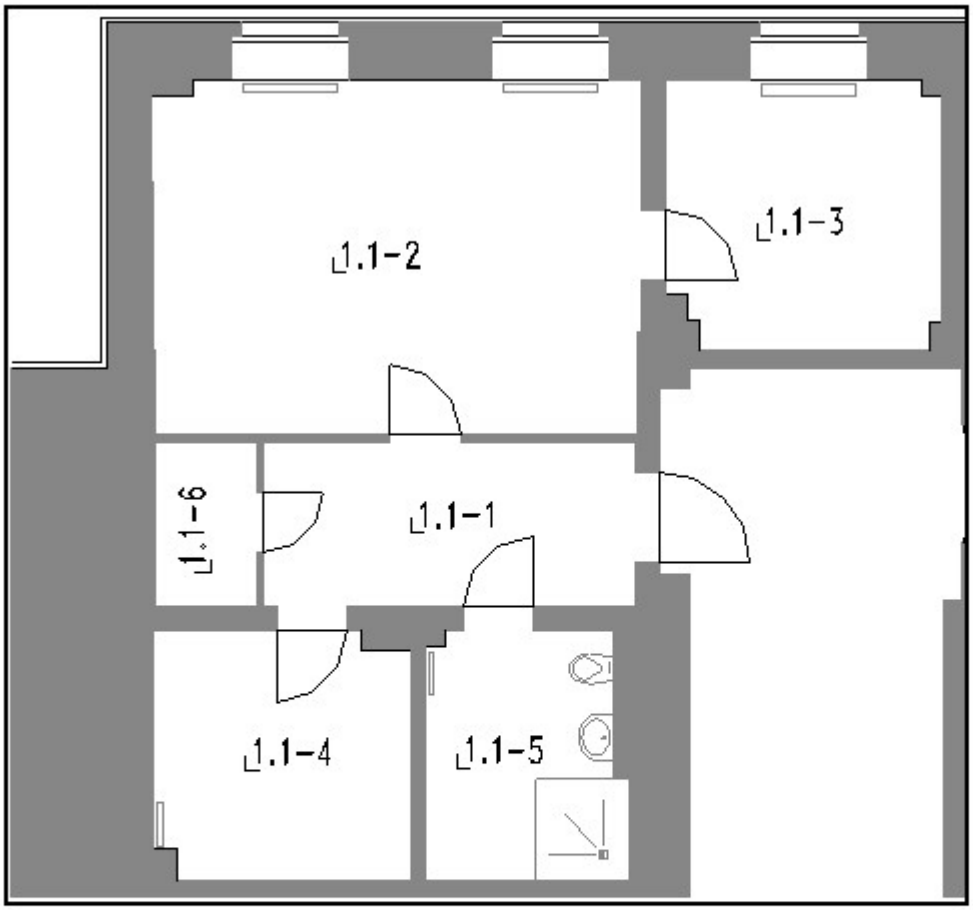

	Nummer	Raumbezeichnung	Wohnfläche	Mietfläche
WE 1.1	1.1-1	Flur	8,23	58,33
	1.1-2	Wohnen	23,18	
	1.1-3	Schlafen	9,73	
	1.1-4	Küche	8,45	
	1.1-5	Bad	6,51	
	1.1-6	Abstellen	2,23	